

COMUNICATO UFFICIALE N.5

17 NOVEMBRE 2014

(AFFISSO ALL'ALBO ALLE ORE 20:00)

CONTENUTO DEL COMUNICATO UFFICIALE N. 5

INDICE

1. CAMPIONATO REGIONALE DI TENNISTAVOLO 2014-15:

- a. Regolamento*
- b. Volantino*
- c. Modulo di iscrizione Tappa 1*
- d. Note Logistiche*

CAMPIONATO NAZIONALE DI TENNIS TAVOLO 2014/2015

- Gara individuale -

REGOLAMENTO DELLA FASE REGIONALE

ORGANIZZAZIONE E LIMITI DI PARTECIPAZIONE

ART. 1 Il Comitato Regionale CSI Marche, con la collaborazione della Commissione Tecnica Regionale Tennis Tavolo, organizza la fase regionale del Gran Premio Nazionale individuale di Tennis Tavolo.

ART. 2 La manifestazione è aperta a tutte le società affiliate al CSI per la stagione sportiva 2014/2015 e aventi atleti regolarmente tesserati in data antecedente al loro utilizzo in gara.

TESSERAMENTO E CONVENZIONI

ART. 3 Il tesseramento e l'utilizzo di atleti tesserati FITeT è regolato dall'apposita convenzione CSI – FITeT, purché gli stessi appartengano alla stessa Società CSI-FITeT e siano classificati nelle graduatorie nazionali come specificato nel Regolamento Nazionale CSI.

CATEGORIE E FORMULE DI SVOLGIMENTO

ART. 4 La manifestazione regionale viene disputata in **tre** prove, secondo le modalità di volta in volta indicate, che si svolgeranno presso il *Centro Olimpico Tennistavolo, in via Molinello n.32 a Senigallia (AN)* – Ritrovo atleti ore 9, inizio gare ore 9,30.

ART. 5 Sono attive tutte le categorie previste dal coordinamento tecnico nazionale e presenti in appendice. Eventuali carenze nel riempimento di alcune categorie saranno compensate con l'accorpamento di due o più categorie, mantenendo comunque invariata la classifica di ciascuna categoria

ART. 6 All'atto dell'iscrizione gli atleti verranno inseriti in gironi da 3, 4 o 5 partecipanti con formula a girone all'italiana. A seconda della composizione dei gironi e in funzione del numero degli iscritti divisi nella propria categoria di appartenenza i migliori classificati verranno inseriti nel tabellone finale ad eliminazione diretta, al fine di decretare il vincitore finale di ogni categoria in ognuna delle tre prove. In caso di ex-aequo in classifica, ai fini dell'attribuzione del titolo finale, varrà la maggior partecipazione alle tre prove e successivamente la minore età del partecipante. In funzione del tempo e dei tavoli disponibili di volta in volta gli atleti eliminati sia dalla fase preliminare che dalla fase eliminatoria verranno comunque inseriti in appositi tabelloni di recupero a discrezione della commissione tecnica.

ART. 7 Ogni incontro verrà giocato al meglio dei 2 set su 3 agli 11 punti per ogni gara dei gironi preliminari e delle fasi finali, mentre al meglio dei 3 set su 5 per le sole finali 1°-2° posto. In ogni caso il punteggio massimo di ogni gara è di 14 punti. Vigè il regolamento tecnico FITeT nazionale.

ART. 8 Gli atleti partecipanti ad ogni prova riceveranno un punteggio, in base al risultato raggiunto, che permetterà loro di inserirsi in una graduatoria. I punteggi assegnati per ogni prova sono i seguenti:

1 ^a classificato	100 punti
2 ^a classificato	90 punti
3 ^a classificato	80 punti

4 ^a classificato	75 punti
5 ^a classificato	70 punti
6 ^a classificato	65 punti
7 ^a classificato	60 punti
8 ^a classificato	55 punti
9 ^a classificato	50 punti
10 ^a classificato	45 punti
11 ^a classificato	45 punti

.....
.....

Alla fine della terza prova l'atleta che in ogni categoria avrà conseguito il miglior punteggio sarà proclamato vincitore del Campionato Regionale CSI 2014/2015. Accederanno alla premiazione gli atleti che avranno disputato almeno due gare su tre della fase provinciale. Verranno comunque premiati i primi tre classificati/e di ogni categoria ed è garantita una medaglia ricordo per tutti i partecipanti.

ISCRIZIONE ALLE GARE E DISTINTE DI GIOCO

ART. 9 Le iscrizioni dovranno essere redatte sull'apposito modulo fornito a cura della Società partecipanti e rimesse al comitato CSI Marche tramite e-mail o fax secondo le indicazioni fornite a corredo di questo regolamento. Qualsiasi necessità diversa da quanto specificato sopra va concordata, previo accordo telefonico, con il coordinamento tecnico tennistavolo ai seguenti numeri: 3336481295 (Nicola Falappa) – 320-2993201 (Cristiano Taviani). Non saranno accettate iscrizioni incomplete dei dati richiesti.

ART. 10 Entro la mezz'ora che precede l'inizio delle gare il responsabile-dirigente di ciascuna società, o, in mancanza di questi, l'atleta stesso deve presentarsi presso la segreteria appositamente predisposta in loco, con un documento di identità e la tessera CSI regolarmente valida per l'anno 2014-2015 per confermare la propria iscrizione (art. 2 e 3 del Regolamento generale dei Campionati nazionali presente sul volume "Sport in regola" ultima edizione). Soltanto dopo questa operazione potrà essere inserito nei gironi eliminatori e visualizzare i turni di gara. Il costo di partecipazione è di € 5,00 per ogni gara per ogni atleta.

GIUSTIZIA SPORTIVA – RICORSI – RECLAMI

ART. 11 La Commissione Tecnica nominerà uno o più Giudici Arbitro i quali seguiranno l'andamento generale degli incontri, delibereranno su eventuali reclami presentati in campo. Ci si avvarrà degli stessi atleti partecipanti, momentaneamente liberi da impegni di gioco, per l'arbitraggio delle varie partite. In ogni caso vigono le norme del nuovo Regolamento di Giustizia Sportiva del Csi.

ACCESSO ALLA FASE NAZIONALE

ART. 12 Accederanno alla fase nazionale i primi tre classificati per ogni categoria; per i successivi atleti classificati saranno messi a disposizione altri posti proporzionalmente al numero di partecipanti nella stessa categoria fino a copertura del numero totale di posti messi a disposizione dalla Presidenza Nazionale del CSI per le Marche. La fase nazionale si terrà dal 16 al 19 Aprile 2015 a Lignano Sabbiadoro. Il rappresentante della Commissione Regionale sarà designato dalla Commissione Tecnica Regionale del CSI Marche.

NORME GENERALI

ART. 13 Il CSI ed il Comitato Regionale Marche declinano ogni responsabilità per infortuni o danni occorsi a persone o cose, prima, durante e dopo le gare, fatta eccezione per quanto previsto dalla parte assicurativa del tesseramento.

ART. 14 Per quanto non espressamente previsto nelle presenti norme, vigono, nell'ordine, i seguenti documenti (che tutte le società sono tenute a conoscere integralmente):

- lo Statuto,
- i Regolamenti e le Norme per l'attività sportiva istituzionale CSI (SPORT IN REGOLA),
- le Norme per il tesseramento ed il Regolamento del Tennistavolo approvate dalla Presidenza Nazionale del CSI.

ART. 16 Il coordinamento tecnico CSI Marche si riserva di apportare eventuali modifiche alla formula della manifestazione, ove si rendano necessarie, dandone tempestiva comunicazione.

DISCIPLINE E CATEGORIE D'ETÀ - Stagione sportiva 2014-2015

TENNISTAVOLO

Categoria	Anno
Giovanissimi m/f	dal 2004 al 2007 (8 anni compiuti)
Ragazzi/e	dal 2002 al 2003
Allievi/e	dal 2000 al 2001
Juniores m/f	dal 1997 al 1999
Seniores m/f	dal 1976 al 1996
Adulti m/f	dal 1964 al 1975
Veterani A m/f	dal 1953 al 1963
Veterani B m/f	dal 1952 e precedenti
Eccellenza m A	classificati nazionali FITeT dal n°1 al 600 e 3° Cat.
Eccellenza m B	classificati nazionali FITeT dal n°601 al 1200
Eccellenza f	classificate nazionali FITeT n°1 al 250 e 3° Cat.



CENTRO SPORTIVO ITALIANO

Comitato Regionale Marche

Coordinamento attività sportiva

Commissione Tecnica Tennistavolo

Piazza Federico II, 7 - 60035 Jesi (AN) www.csimarche.it

Campionato reg.le individuale di tennis tavolo 2014/2015

SENIGALLIA

Centro Olimpico Tennis tavolo
DOMENICA 23 NOVEMBRE 2014

Programma

- Ore 9.00 Arrivi
- Ore 9.30 Inizio gare
- Ore 11.30 Fasi finali
- Ore 13.00 Saluti e partenze

Ricordiamo che...

- La quota di partecipazione è di 5,00€.
- Possono prendere parte alla manifestazione solo atleti in possesso della tessera CSI valida per l'anno in corso e muniti di un documento di riconoscimento



- All'arrivo al Centro Olimpico è necessario presentarsi presso la segreteria-accoglienza per il riconoscimento e l'iscrizione alle gare, unitamente ai documenti di identità e alle tessere CSI
- Il regolamento tecnico di gioco si può scaricare dal sito www.csimarche.it

Per informazioni rivolgersi a
Falappa Nicola 333-6481295
Taviani Cristiano 320-2993201



**Quota di partecipazione
5,00€**

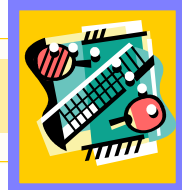

CAMPIONATO NAZIONALE DI TENNIS TAVOLO 2014/2015
- Gara individuale -

FASE REGIONALE

1ª gara: SENIGALLIA – Domenica 23 Novembre 2014

Modulo di iscrizione

Società sportiva

--

N.	Data nasc.	Categoria	Cognome e nome	Tess. CSI
1				
2				
3				
4				
5				
6				
7				
8				
9				
10				
11				
12				
13				
14				
15				

Responsabile società: Sig. _____ Tessera CSI n° _____
E-mail _____ Tel. / Cell. _____

Firma

Questo elenco deve essere inviato al Comitato CSI di Ancona entro e non oltre le ore 20 di Giovedì 20 Novembre 2014 – fax 0731/56508 – csi.ancona@libero.it

CAMPIONATO NAZIONALE DI TENNIS TAVOLO 2014/2015

- *Gara individuale* -

FASE REGIONALE

1ª gara: SENIGALLIA – Domenica 23 Novembre 2014

NOTE LOGISTICHE E ORGANIZZATIVE

Luogo e orari:

La prima gara del nuovo campionato regionale di tennis tavolo si svolgerà **Domenica 23 Novembre** presso il Centro Olimpico di Tennistavolo sito a Senigallia, in via Molinello 32 (dopo la stazione ferroviaria di Senigallia, proseguire dritti sulla nazionale. Al 2° semaforo, in prossimità del distributore Agip (sulla destra) svoltare a sinistra e dopo 100m si trova il Centro Olimpico.

La manifestazione si svolgerà secondo il seguente programma di massima:

ORE 09.00	ARRIVI
ORE 09.30	INIZIO GARE
ORE 11.30	FASI FINALI
ORE 13.00	SALUTI E PARTENZE

E' richiesta la massima puntualità: solo in questo caso riusciremo a garantire il termine della gara nell'arco della mattinata.

Modalità di iscrizione:

La quota di iscrizione alla manifestazione è di 5,00€ per ogni atleta.

Ogni società sportiva dovrà necessariamente compilare in tutte le sue parti il modulo allegato in calce con i dati di tutti i suoi atleti, comprensivi di n° di tessera CSI, e farlo pervenire al comitato Csi di Ancona via e-mail all'indirizzo csi.ancona@libero.it oppure al fax 0731-56508 **entro e non oltre le ore 20 di Giovedì 20 Novembre.**

In caso di seria impossibilità (da motivare opportunamente) a consegnare le liste entro tale data è possibile consegnarle all'atto del riconoscimento ufficiale di Domenica mattina, **previo accordo telefonico** con il coordinamento tecnico tennistavolo ai numeri indicati in calce.

Non saranno accettate iscrizioni incomplete dei dati richiesti.

Segreteria organizzativa:

La segreteria organizzativa sarà predisposta all'interno del Centro Olimpico.

Il responsabile di ogni società o, in sua mancanza, l'atleta stesso, deve presentarsi entro le 9,30 di Domenica mattina presso tale segreteria per confermare le iscrizioni ed effettuare il riconoscimento degli atleti.

Infoline:

Falappa Nicola 333-6481295

Taviani Cristiano 320-2993201

Mercuri Enrico 338-8237816