

COMUNICATO UFFICIALE N.2

06 FEBBRAIO 2017

(AFFISSO ALL'ALBO ALLE ORE 20:00)

CONTENUTO DEL COMUNICATO UFFICIALE N. 2

INDICE

1. CAMPIONATO REGIONALE TENNISTAVOLO 2016-17:

a. *Materiale 2° tappa*



CENTRO SPORTIVO ITALIANO

Comitato Regionale Marche

Coordinamento attività sportiva

Commissione Tecnica Tennistavolo

Piazza Federico II, 7 - 60035 Jesi (AN) www.csimarche.it

Campionato reg.le individuale di tennis tavolo 2016/2017 - 2^a prova

SENIGALLIA

Centro Olimpico Tennis tavolo
DOMENICA 12 FEBBRAIO 2017

Programma

Ore 9.00 Arrivi
Ore 9.30 Inizio gare
Ore 11.30 Fasi finali
Ore 13.00 Saluti e partenze

Ricordiamo che...

- La quota di partecipazione è di 5,00€.
- Possono prendere parte alla manifestazione solo atleti in possesso della tessera CSI valida per l'anno in corso e muniti di un documento di riconoscimento



- All'arrivo al Centro Olimpico è necessario presentarsi presso la segreteria-accoglienza per il riconoscimento e l'iscrizione alle gare, unitamente ai documenti di identità e alle tessere CSI
- Il regolamento tecnico di gioco si può scaricare dal sito www.csimarche.it

Per informazioni rivolgersi a
Falappa Nicola 333-6481295
Taviani Cristiano 320-2993201



Quota di partecipazione

5 €

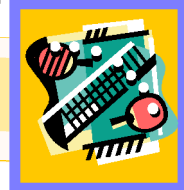

CAMPIONATO NAZIONALE DI TENNIS TAVOLO 2016/2017

- Gara individuale -
FASE REGIONALE

2ª gara: SENIGALLIA – Domenica 12 Febbraio 2017

NOTE LOGISTICHE E ORGANIZZATIVE

Luogo e orari:

La prima gara del nuovo campionato regionale di tennis tavolo si svolgerà Domenica 12 Febbraio presso il Centro Olimpico di Tennistavolo sito a Senigallia, in via Molinello 32 (provenendo da Ancona o dalla uscita della Autostrada A14, dopo la stazione ferroviaria di Senigallia, proseguire dritti sulla nazionale. Al 2° semaforo, in prossimità del distributore Agip (sulla destra) svoltare a sinistra e dopo 100m si trova il Centro Olimpico.

La manifestazione si svolgerà secondo il seguente programma di massima:

ORE 09.00	ARRIVI
ORE 09.30	INIZIO GARE
ORE 11.30	FASI FINALI
ORE 13.00	SALUTI E PARTENZE

E' richiesta la massima puntualità: solo in questo caso riusciremo a garantire il termine della gara nell'arco della mattinata.

Modalità di iscrizione:

La quota di iscrizione alla manifestazione è di 5,00€ per ogni atleta.

Ogni società sportiva dovrà necessariamente compilare in tutte le sue parti il modulo allegato in calce con i dati di tutti i suoi atleti, comprensivi di n° di tessera CSI, e farlo pervenire al comitato Csi di Ancona via e-mail all'indirizzo csi.ancona@libero.it oppure al fax 0731-084222 **entro e non oltre le ore 20 di Giovedì 9 Febbraio.**

In caso di seria impossibilità (da motivare opportunamente) a consegnare le liste entro tale data è possibile consegnarle all'atto del riconoscimento ufficiale di Domenica mattina, **previo accordo telefonico** con il coordinamento tecnico tennistavolo ai numeri indicati in calce.

Non saranno accettate iscrizioni incomplete dei dati richiesti.

Segreteria organizzativa:

La segreteria organizzativa sarà predisposta all'interno del Centro Olimpico.

Il responsabile di ogni società o, in sua mancanza, l'atleta stesso, deve presentarsi entro le 9,30 di Domenica mattina presso tale segreteria per confermare le iscrizioni ed effettuare il riconoscimento degli atleti.

Infoline:

Falappa Nicola 333-6481295
Taviani Cristiano 320-2993201
Mercuri Enrico 338-8237816

CAMPIONATO NAZIONALE DI TENNIS TAVOLO 2016/2017

- Gara individuale –
FASE REGIONALE

2^a gara: SENIGALLIA – Domenica 12 Febbraio 2017

Modulo di iscrizione

Società sportiva

N.	Data nasc.	Categoria	Cognome e nome	Tess. CSI
1				
2				
3				
4				
5				
6				
7				
8				
9				
10				
11				
12				
13				
14				
15				

• **Responsabile società:** Sig. _____ Tessera CSI n° _____

E-mail _____

Tel. / Cell. _____

Firma

**Questo elenco deve essere inviato al Comitato CSI di Ancona entro e non oltre le ore 20 di
Giovedì 9 Febbraio 2017 – fax 0731/084222 – csi.ancona@libero.it**